

Záměr obce č. 1/18/Z

Obec Močovice zveřejňuje podle § 39 zákona č. 128/2000 Sb., o obcích (obecní zřízení), ve znění pozdějších předpisů, záměr prodat část obecního pozemku o výměře 23 m<sup>2</sup>, vydělenou z pozemku parc.č. 569/1 /ostatní plocha/ o celkové výměře 3644 m<sup>2</sup> v k.ú. Močovice, vedeného na LV č. 10001 u Katastrálního úřadu pro Středočeský kraj, Katastrální pracoviště Kutná Hora, jako ostatní plocha a to za minimální cenu 100,-Kč/m<sup>2</sup>.

Zájemci o koupi uvedené nemovitosti se mohou k tomuto záměru vyjádřit a podat své nabídky, které musí být doručeny obecnímu úřadu nejpozději do 19'00h dne 28.3. 2018 a musí obsahovat cenovou nabídku a prohlášení, že veškeré náklady spojené s převodem nemovitosti hradí zájemce.

Tento záměr byl schválen Zastupitelstvem obce Močovice na jeho Zasedání č. 18/4 dne 7.3.2018, Usnesením č. 18/22.

Močovice, 8.3.2018



Kos Milan,  
starosta obce

Příloha: Geometrický plán č. 282-28/2018

Vyvěšeno dne:

Sejmuto dne:

**VÝKAZ DOSAVADNÍHO A NOVÉHO STAVU ÚDAJŮ KATASTRU NEMOVITOSTÍ**

Dosavadní stav				Nový stav			
Číslo parcely pov. číslern	Výměra parcely ha	Druh pozemku Způsob využití	Číslo parcely pov. číslern	Výměra parcely ha	Druh pozemku Způsob využití	Číslo parcely pov. číslern	Výměra parcely ha
st.32/4	2,38	zast. pl.	st.32/4	2,61	zast. pl.	st.32/4	301
569/1	36,44	ostatní komunikace	569/1	36,21	ostatní komunikace	569/1	10001
	38,82			38,82			10001

Důležité údaje o stavu existence pozemků vzhledem k jejich účelu	
Číslo parcely v katastru nemovitostí	301
Číslo parcely v katastru nemovitostí	10001
Číslo parcely v katastru nemovitostí	10001

Důležité údaje o stavu existence pozemků vzhledem k jejich účelu	
Číslo parcely v katastru nemovitostí	301
Číslo parcely v katastru nemovitostí	10001
Číslo parcely v katastru nemovitostí	10001

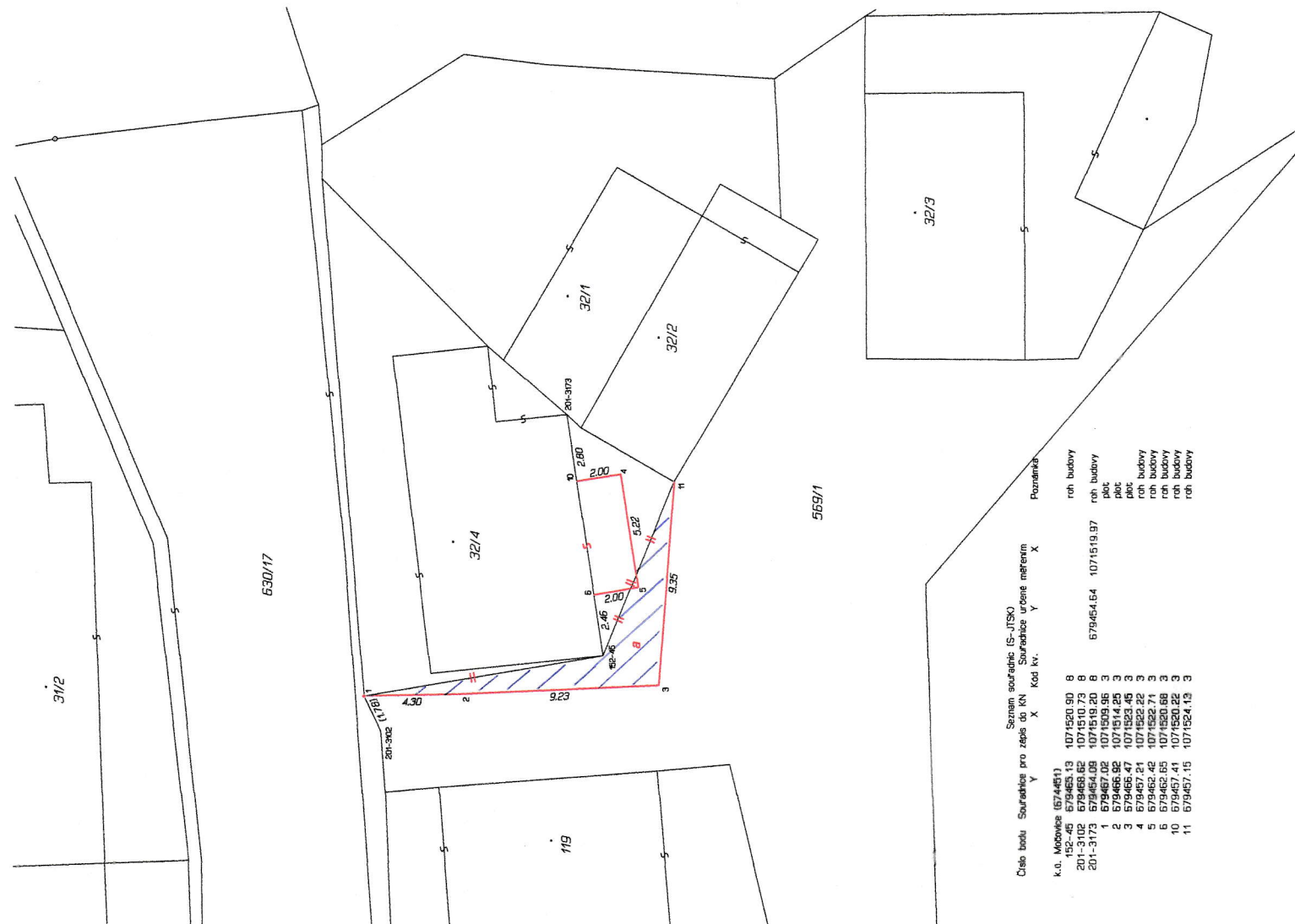

*Zajmový pozemek je vyznačen šrafg.*

**GEOMETRICKÝ PLÁN pro rozdělení pozemku, průběh vlastnických zřizované hranice pozemků**

Vyhovatel: Ing. Jaroslav Dvořák  
Jungmannovo náměstí 490  
28401 Kurná Hora  
+420 606 561 009

Číslo plánu: 282-28/2018  
Okres: Kurná Hora  
Okr: Mělník  
Kat. území: Mělník

Mapový list: Kurná Hora 1-5/33

Důležité údaje o stavu existence pozemků vzhledem k jejich účelu: viz seznam souřadnic

**Geometrický plán ověřit úředně oprávněný zeměměřický inženýr:**  
Jméno, příjmení: Ing. Jaroslav Dvořák  
Číslo polohy seznamu úředně oprávněných zeměměřických inženýrů: 839/95  
Dne: 7. března 2018  
Číslo: 28/2018

**Strojopis ověřit úředně oprávněný zeměměřický inženýr:**  
Jméno, příjmení:  
Číslo polohy seznamu úředně oprávněných zeměměřických inženýrů:  
Dne:  
Číslo:

**Konkrétní stav soubad a užívání parcel:**  
Katastrální stav soubad a užívání parcel.

Objektová a plošná odpověď geometrického plánu v elektronické podobě uložena v dokumentaci: katastrálního úřadu.

Ověření stejnopisu geometrického plánu v listinné podobě.