

Záměr obce č. 2/21/Z

Obec Močovice zveřejňuje podle § 39 zákona č. 128/2000 Sb., o obcích (obecní zřízení), ve znění pozdějších předpisů, adresný záměr prodat panu T.B. obecního pozemek parc. č. 19/2 o výměře 158m² (ost. plocha), vydělený z pozemku parc. č. 19 (ostatní plocha) o celkové výměře 327m² v k.ú. Močovice, vedeného na LV č. 10001 u Katastrálního úřadu pro Středočeský kraj, Katastrální pracoviště Kutná Hora a to za cenu 100,-Kč/m².

K tomuto záměru se lze vyjádřit do 19⁰⁰h dne 19.5.2021 písemným podáním na Obecní úřad Močovice nebo starostovi obce.

Tento záměr byl schválen Zastupitelstvem obce Močovice na jeho zasedání dne 28.4. 2021 Usnesením č. 22/21.

Močovice, 29.4. 2021

Kos Milan,
starosta obce

Příloha: Geometrický plán č. 321-36/2021282-28/2018

Vyvěšeno dne: 29. 4. 2021

Sejmuto dne:

VÝKAZ DOSAVADNÍHO A NOVÉHO STAVU ÚDAJŮ KATASTRU NEMOVITOSTÍ

Dosavadní stav				Nový stav										
Označení pozemku parc. číslem	Výměra parcely		Druh pozemku Způsob využití	Označení pozemku parc. číslem	Výměra parcely		Druh pozemku Způsob využití	Typ stavby Způsob využití	Zpús. určení výměr	Porovnání se stavem evidence právních vztahů				
	ha	m ²			ha	m ²				Díl přechází z pozemku označeného v katastru nemovitostí	dřívější poz. evidenci	Číslo listu vlastnictví	Výměra dílu ha m ²	
19	3	27	ostat.pl. manipulační pl.	19/1	1	69	ostat.pl. manipulační pl. ostat.pl. manipulační pl.		0	19	10001	1	69	
				19/2	1	58								
	3	27			3	27								

<p>GEOMETRICKÝ PLÁN pro rozdělení pozemku</p>	<p align="center">Geometrický plán ověřil úředně oprávněný zeměměřický inženýr:</p>	<p align="center">Stejnopis ověřil úředně oprávněný zeměměřický inženýr:</p>
	<p>Jméno, příjmení: Ing.Bohumil Novák</p>	<p>Jméno, příjmení:</p>
	<p>Číslo položky seznamu úředně oprávněných zeměměřických inženýrů: 1377/95</p>	<p>Číslo položky seznamu úředně oprávněných zeměměřických inženýrů:</p>
	<p>Dne: Číslo:</p>	<p>Dne: Číslo:</p>
	<p>Náležitosti a přesnosti odpovídá právním předpisům.</p>	<p>Tento stejnopis odpovídá geometrickému plánu v elektronické podobě uloženému v dokumentaci katastrálního úřadu.</p>
<p>Vyhotovitel: Lenka Hudcová geodetická kancelář Bratčice 189,28601Čáslav IČO:64160149</p>	<p align="center">Katastrální úřad souhlasí s očíslováním parcel.</p>	<p align="center">Ověření stejnopisu geometrického plánu v listinné podobě.</p>
<p>Číslo plánu: 321-36/2021</p>		
<p>Okres: Kutná Hora</p>		
<p>Obec: Močovice</p>		
<p>Kat. území: Močovice</p>		
<p>Mapový list: Kutná Hora 1-5/33</p>		
<p>Dosavadním vlastníkům pozemků byla poskytnuta možnost seznámit se v terénu s průběhem navrhovaných nových hranic, které byly označeny předepsaným způsobem: viz.seznam souřadnic</p>		

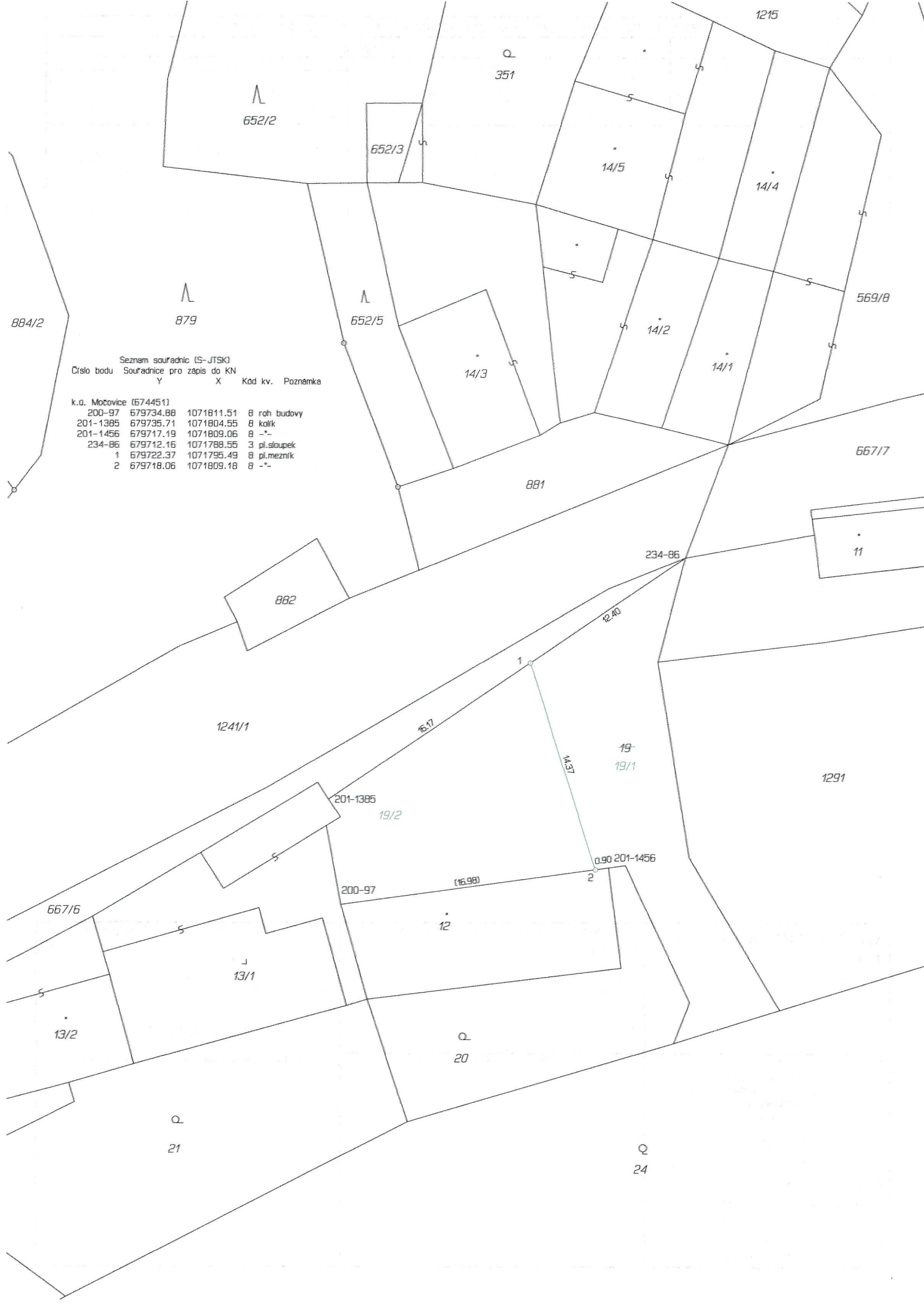

Seznam souřadnic (S-JTSK)
 Číslo bodu Souřadnice pro zápis do KN
 Y X Kód kv. Poznámka

k.o. Mocovice (674451)			
200-97	679734.88	1071811.51	8 roh budovy
201-1385	679735.71	1071804.55	8 kolík
201-1456	679717.19	1071809.06	8 -"-
234-86	679712.16	1071788.55	3 pl.sloupek
1	679722.37	1071795.49	8 pl.mezník
2	679718.06	1071809.18	8 -"-

12.40

16.17

14.37

0.90 201-1456

16.98